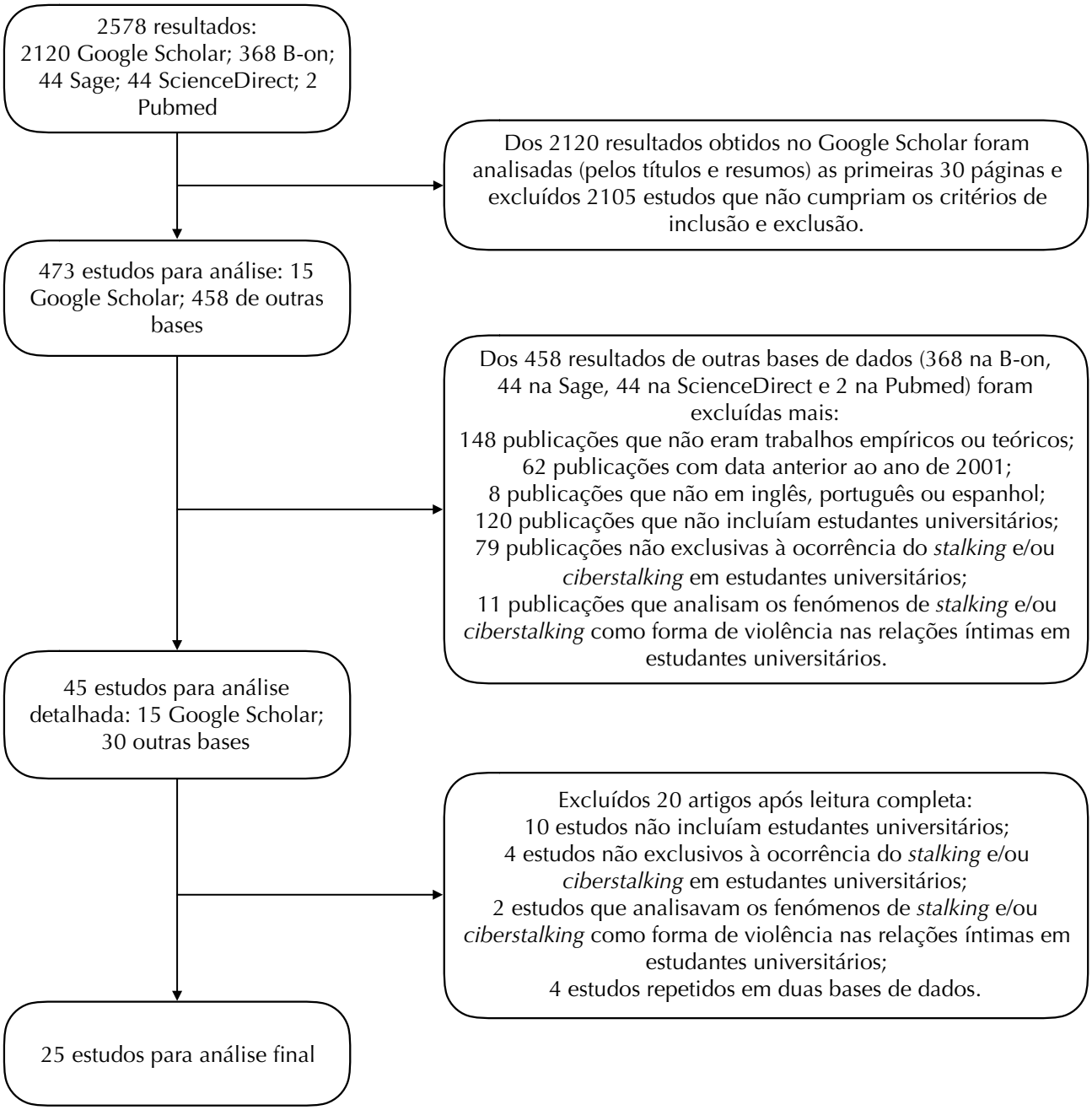

FIGURA 1. Fluxograma sobre estudos empíricos sobre *stalking* e *ciberstalking* em população universitária.